GANODERMA

Κάνει τους γιατρούς να λένε : «Αδύνατον!»

Το 2009:

- 17 Εκατομμύρια πέθαναν από Καρδιοπάθεια
- **8 Εκατομμύρια πέθαναν από Καρκίνο, δηλαδή 20,000 την μέρα!**
- Στατιστικώς, 8 στους 10 θανάτους είναι από αυτές τις ασθένειες

Το 2011:

- 27/5: Τα Ταϊβανέζικα προϊόντα με **DEHP** Δι – αιθυλοεξύλ – φθαλικά, που χρησιμοποιούνται στα πλαστικά
- Τα προϊόντα με προβιοτικά (γιαούρτια - ροφήματα με γιαούρτια) , χυμοί και μαρμελάδες, περίπου 500 προϊόντα που παρασκευάζονται σε ταϊβανέζικα εργοστάσια, βρέθηκε να περιέχουν DEHP.
- Το DEHP προκαλεί νεφρική ανεπάρκεια, καρκίνο, και στειρότητα.

IN 2011:

- **BBC News**
  2/6: Ξέσπασε η επιδημία του E. Coli, που καταστρέφει ερυθρά αιμοσφαίρια, βλάπτει το νευρικό σύστημα και μπορεί να προκαλέσει θάνατο.
- Πάνω από 1500 έχουν μολυνθεί και 18 έχουν πεθάνει.
- Τα θύματα είναι κυρίως παιδιά. Τα παιδιά δεν έχουν αναπτύξει ακόμα ανοσοποιητικό σύστημα που να μάχεται την τροφική δηλητηρίαση

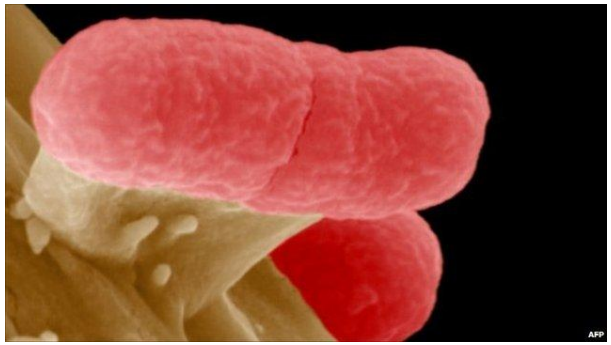

Το Σώμα μας Δέχεται Επιθεση!

Ανθρακούχα Αναψυκτικά

Επεξεργασμένα άμυλα

Φάρμακα

Κρέατα

Άγχος

Ε[εξεργασμένα τρόφιμα

Το Σώμα μας Δέχεται Επιθεση!

Τι συμβαίνει στο σώμα μας όταν είναι όξινο;

Κανονικά Ερυθρά αιμοσφαίρια

Αυτή είναι η όψη των υγιών ερυθρών αιμοσφαιρίων. Είναι σφαιρικά και το αίμα έχει pH 7.35

Κολλώδεις Πρωτεΐνες

Τα πρώτα σημάδια φαινομένων συγκόλλησης. Είναι σημάδι υπερβολικής κατανάλωσης πρωτεΐνης ή κακής πέψης. Η καρδιά δυσκολεύεται να ανλτήσει το αίμα και να το στείλει στους ιστούς.

Το Σώμα μας Δέχεται Επιθεση!

Τι συμβαίνει στο σώμα μας όταν είναι όξινο;

Συμφόρηση

Προκαλείται από τα πολλά λίπη και τις δίαιτες με υψηλά ποσοστά πρωτεΐνης, δηλαδή με υψηλή οξύτητα. Έτσι μοιάζει το αίμα σας όταν πιείτε ένα ανθρακούχο αναψυκτικό και θα παραμείνει έτσι για 2 ώρες. Αισθάνεστε κούραση, έχετε κακή πέψη και αυτό φαίνεται στο δέρμα σας.

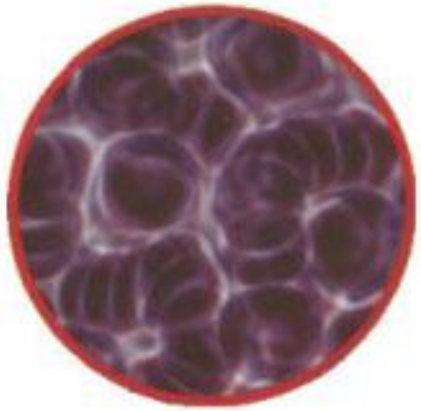

Επιθετικότητα αιμοσφαιρίων

Ένα βήμα πιο πέρα. Αυτή η κατάσταση παρατηρείται στις αυτοάνοσες ασθένειες και προκαλείται από υψηλή οξύτητα. Όταν το αίμα παραμένει σε αυτή την κατάσταση, προκαλούνται θρόμβοι στο αίμα. Τέτοια κατάσταση οδηγεί σε εγκεφαλικά και καρδιοπάθειες.

Εδώ Ξεκινά : Από το Κυκλοφορικό

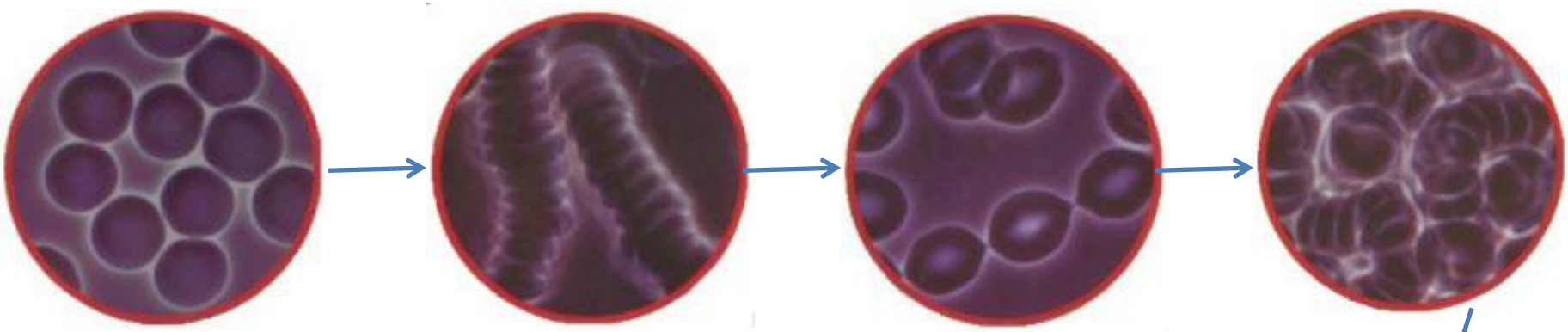

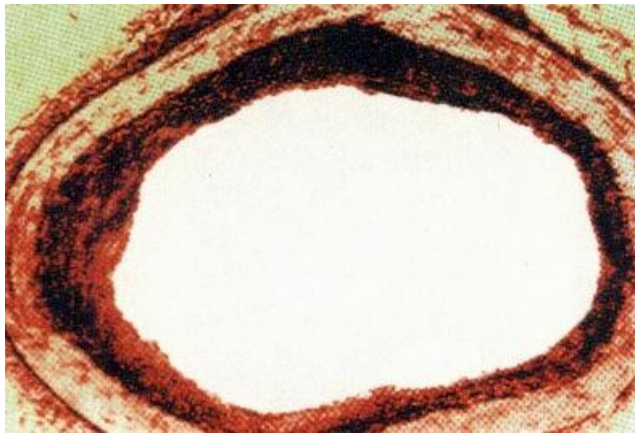

Υγιής Αρτηρία

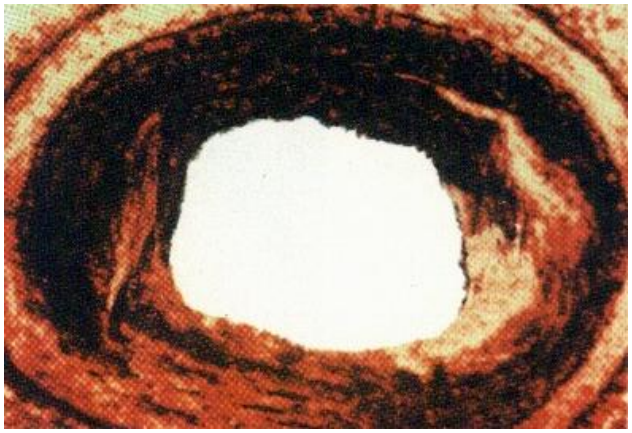

Όταν έχουμε υψηλή οξύτητα και χοληστερίνη, αυτή συσσωρεύεται και την κλείνει.

Εδώ Ξεκινά : Από το Κυκλοφορικό

Καλή κυκλοφορία.

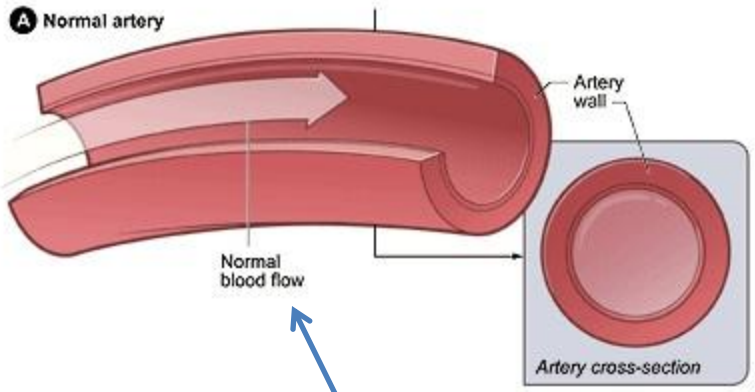

Αποτέλεσμα :
Υγιή κύτταρα!

Εδώ Ξεκινά : Από το Κυκλοφορικό

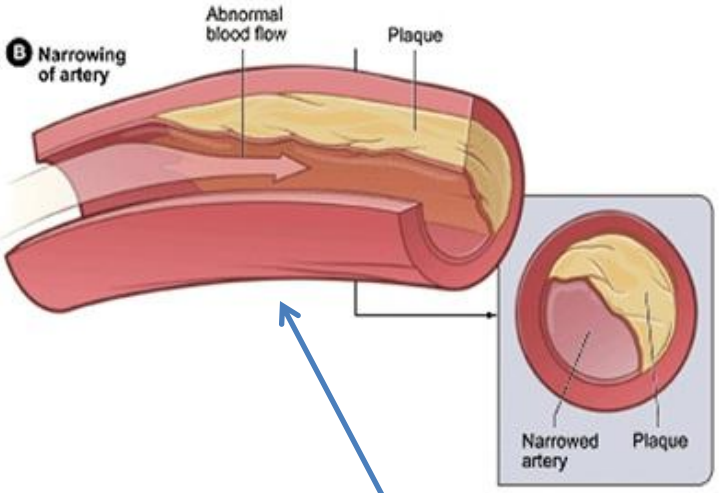

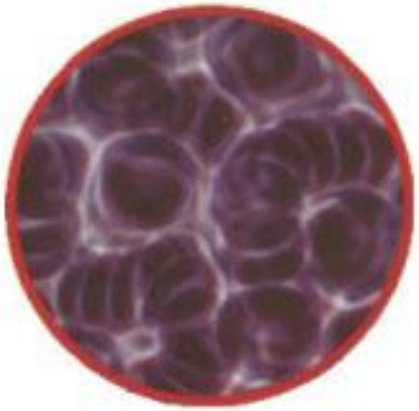

Κυκλοφορία που μπλοκάρεται.

Κύτταρα πεθαίνουν

Υψηλή Πίεση Αίματος

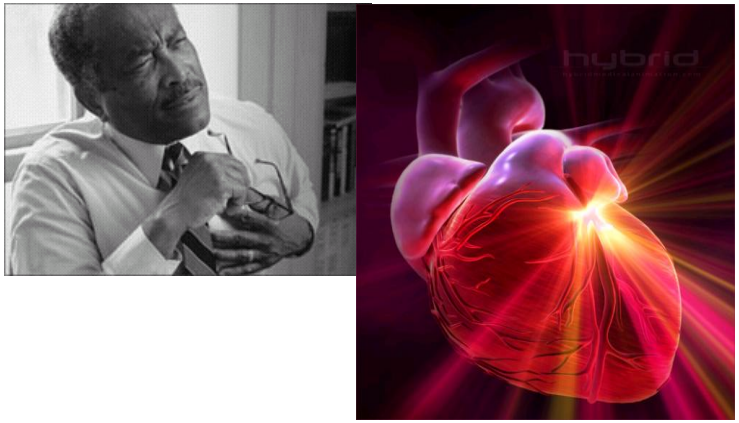

Καρδιοπάθειες

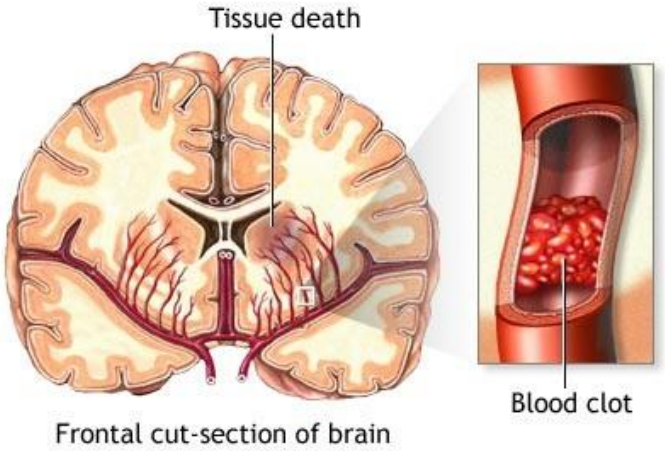

Εγκεφαλικά

Νεφρική Ανεπάρκεια

Υψηλή Πίεση Αίματος

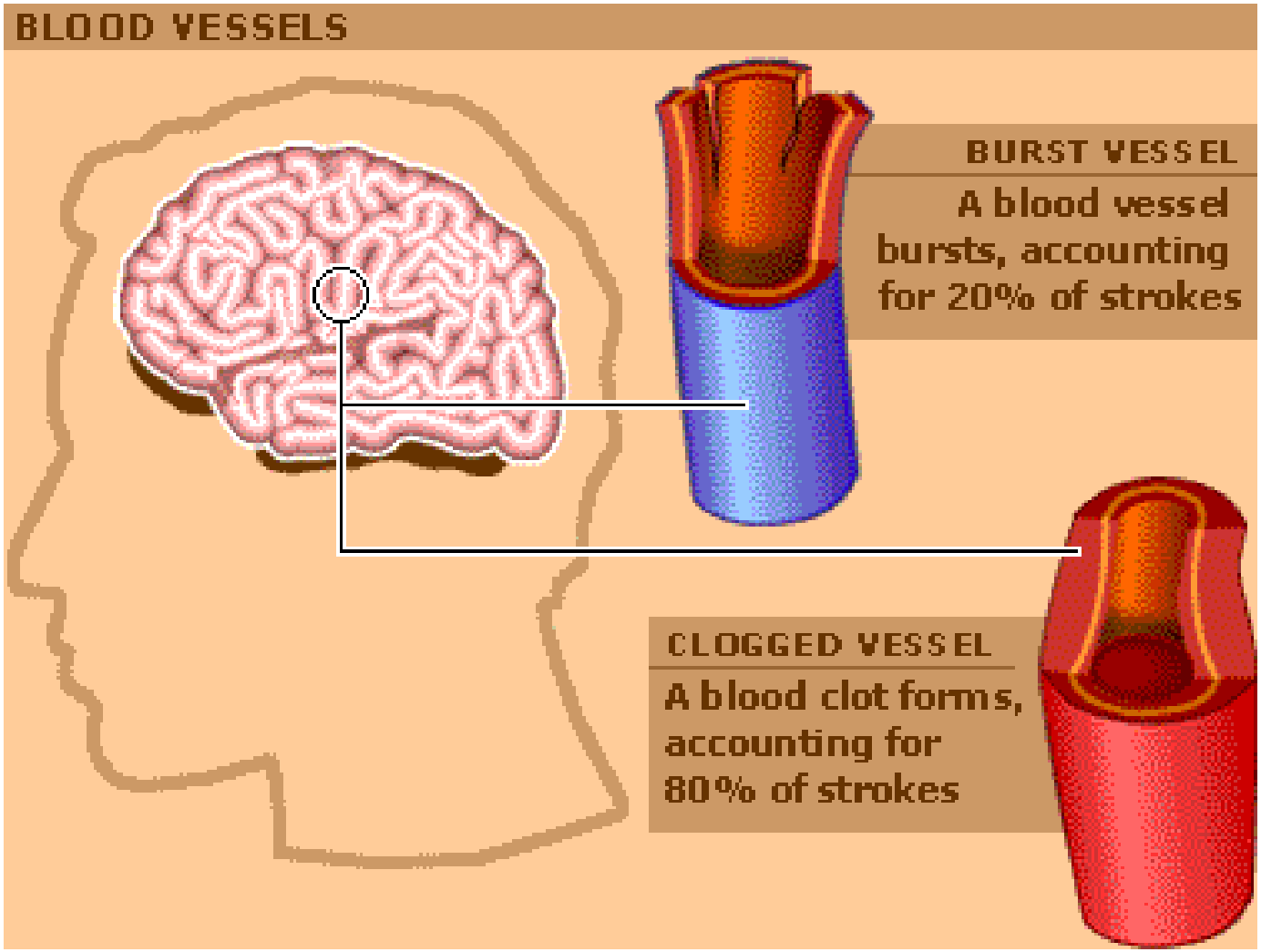

Υψηλή Πίεση Αίματος

- Μπορεί να πάρει 10 με 15 χρόνια να εκδηλωθεί.
- Ο κύριος λόγος είναι ότι το αίμα είναι πηχτό, αλλά και αρτηρίες έχουν μπλοκαριστεί.
- Ιατρική Αγωγή : Οι άνθρωποι λαμβάνουν αντιθρομβωτικά ή φάρμακα που αραιώνουν το αίμα για πολλά χρόνια. Οι γιατροί καταπολεμούν τα συμπτώματα, αλλά μετά από χρόνια εκδηλώνονται προβλήματα: καρδιοπάθειες, και εγκεφαλικά. Το μπλοκάρισμα των αρτηριών συνεχίζεται κανονικά.

Αρτηριοσκλήρυνση

- Μπαλονάκι:

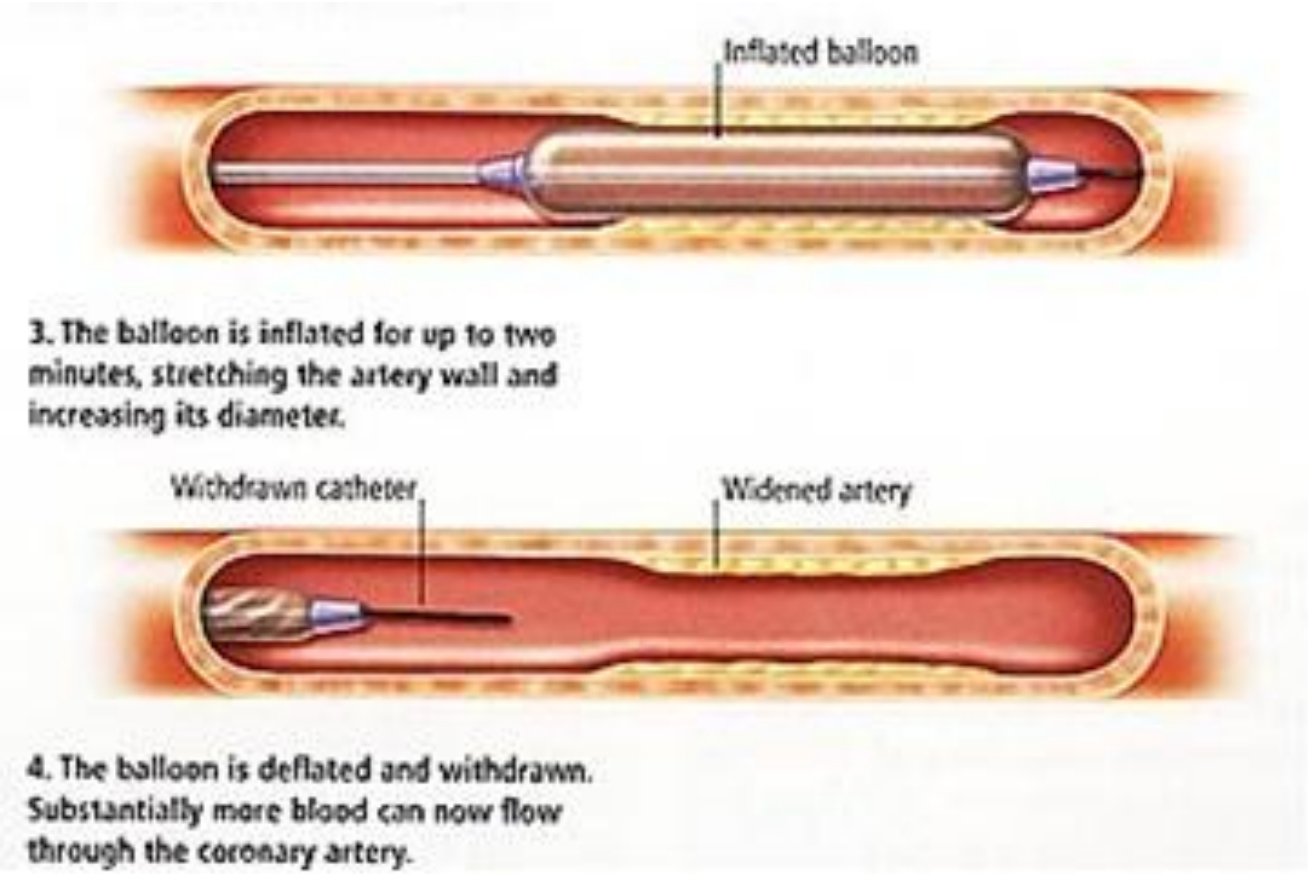

Αντιμετώπιση

- Πολεμώντας το πρόβλημα στη ρίζα του:
  - **Εξισορροπώντας το pH του αίματος το κάνουμε πιο αρύ.**
  - **Καθαρίζοντας τις αρτηρίες βελτιώνουμε την κυκλοφορία του αίματος.**
  - **Ανεβάζοντας την ποσότητα οξυγόνου στο αίμα βοηθούμε στην αναγέννηση των ιστών**
  - **Ενισχύουμε το ανοσοποιητικό σύστημα.**

Διαβήτης

Υψηλή Πίεση

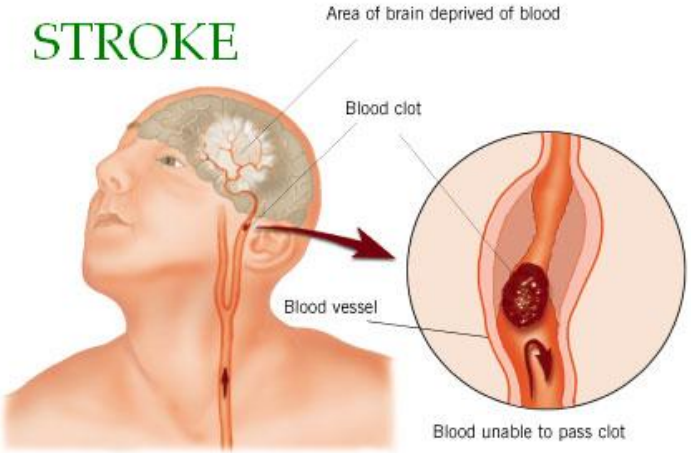

Εγκεφαλικό

Καρδιακή προσβολή

Γάγραινα

Διαβήτης

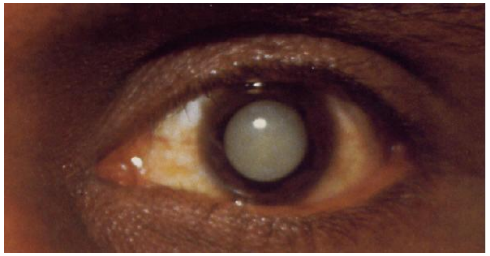

Γλαύκωμα

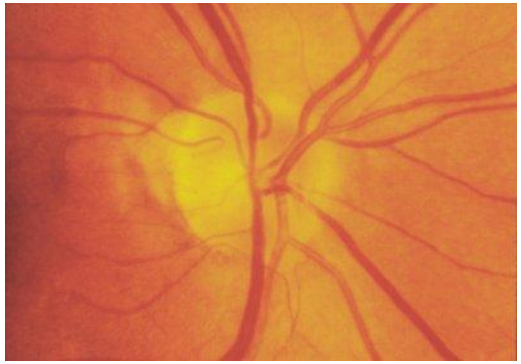

Καταστροφή Νεύρων

Καταστροφή Νεφρών

Κώμα

Διαβήτης

- Εξαιτίας των πολλών σακχάρων στο αίμα, υπάρχει εξαιρετικά υψηλή οξύτητα. Έτσι το αίμα γίνεται **εξαιρετικά κολλώδες**. Έτσι τα αιμοσφαίρια και τα αιμοπετάλια κολλούν μεταξύ τους. Αυτοί οι μικροθρόμβοι που δημιουργούνται κλείνουν τα τροχοειδή αγγεία και σταματούν το αίμα στους ιστούς.
- Συνήθως οι διαβητικοί υποφέρουν από προβλήματα που σχετίζονται με τα αγγεία. Το αποτέλεσμα είναι να καταστραφούν οι ιστοί ζωτικών οργάνων σε τέτοιο βαθμό που να σταματήσουν να λειτουργούν. Το ανοσοποιητικό δεν προλαβαίνει να επέμβει σε τόσο ευρεία κλίμακα και δεν προλαβαίνει να σταματήσει τις μολύνσεις.

Αντιμετώπιση

- Πολεμώντας το πρόβλημα στη ρίζα του:
  - **Εξισορροπώντας το pH του αίματος το κάνουμε πιο αρύ.**
  - **Καθαρίζοντας τις αρτηρίες βελτιώνουμε την κυκλοφορία του αίματος.**
  - **Ανεβάζοντας την ποσότητα οξυγόνου στο αίμα βοηθούμε στην αναγέννηση των ιστών**
  - **Ενισχύουμε το ανοσοποιητικό σύστημα.**

Καρκίνος

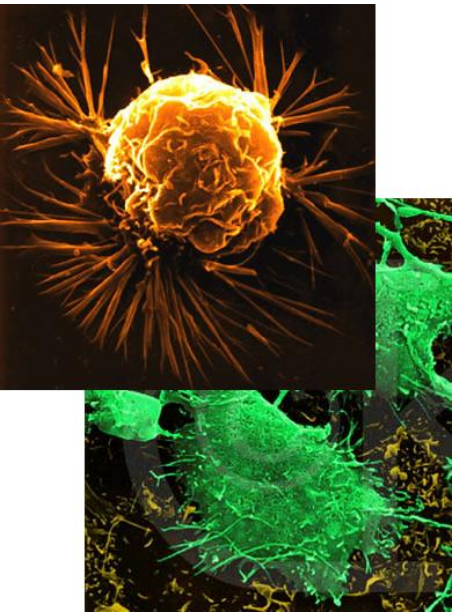

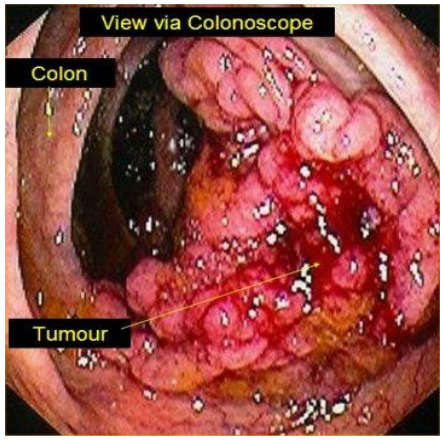

Παχέως εντέρου

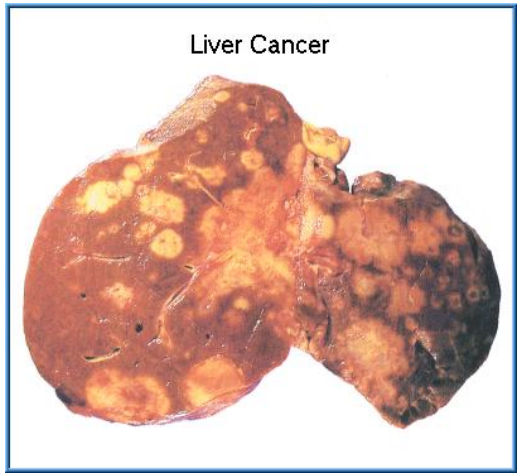

Ήπατος

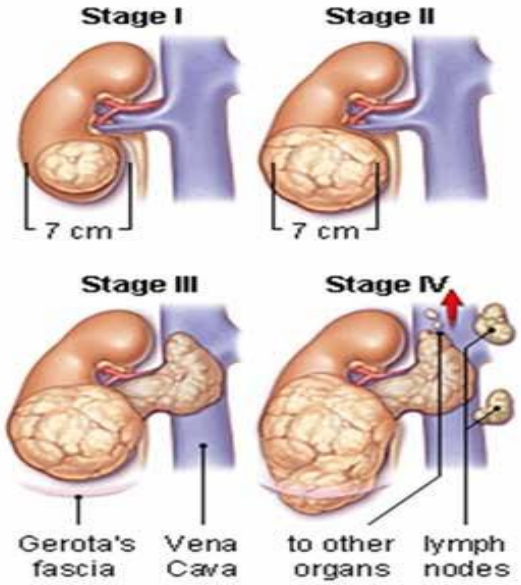

Νεφρού

Καρκίνος

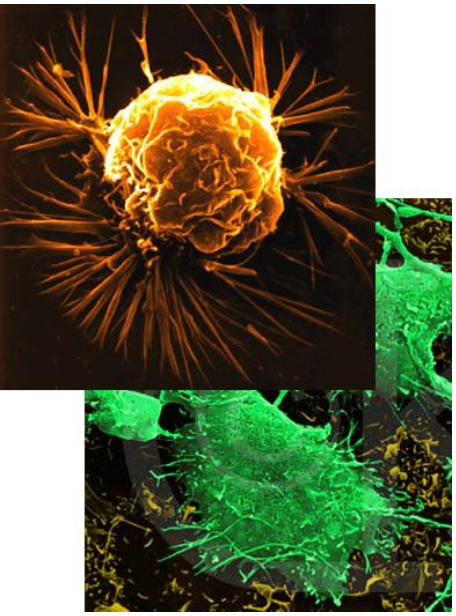

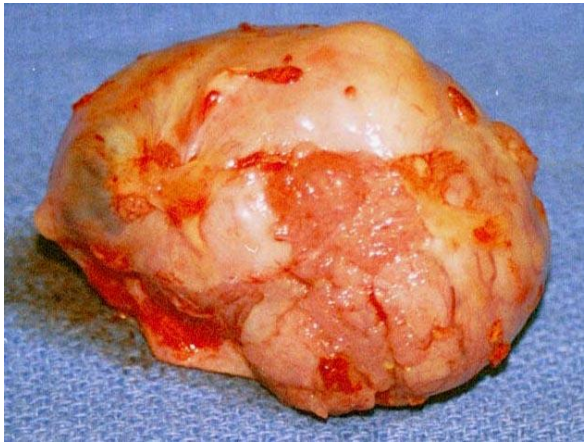

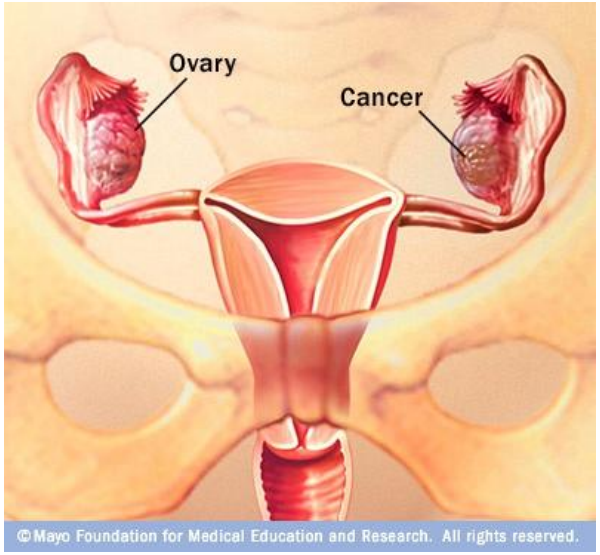

Ωοθηκών

Καρκίνος

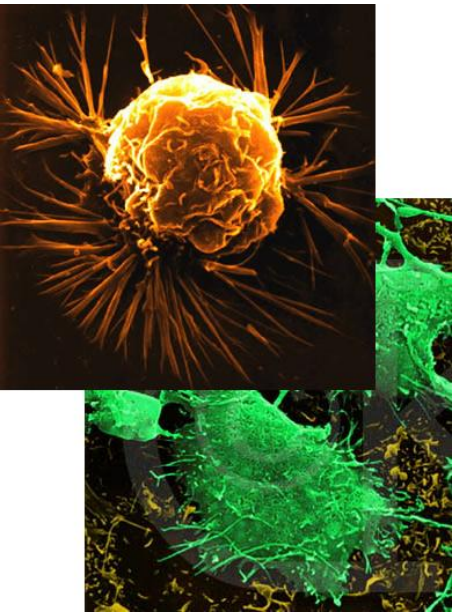

Στήθους

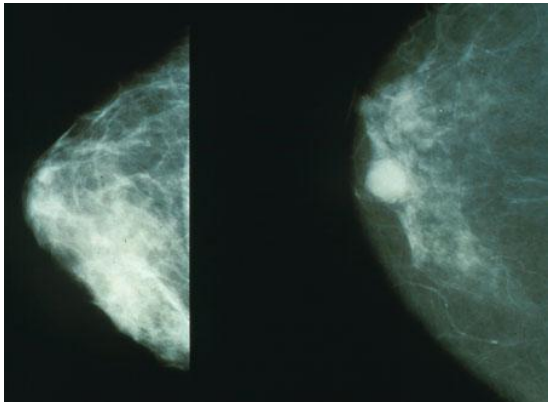

Καρκίνος

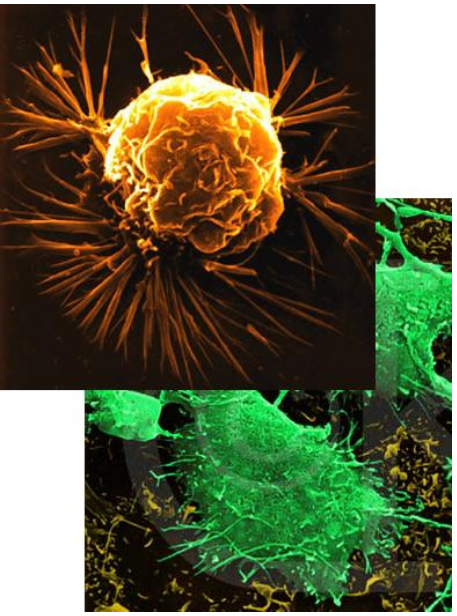

Πνευμόνων

Στομαχιού

Στόματος

Αντιμετώπιση

- Το οξειδωμένο σώμα σας σάς δίνει σήματα όπως:
  - **Υψηλή χοληστερίνη**
  - **Υψηλή πίεση**
  - **Υψηλό σάκχαρο**
- Σημαίνει ότι χτίζετε ένα σύστημα όπως αυτό:
  - Κακή κυκλοφορία λόγω κολλώδους αίματος
  - Φτωχό ανοσοποιητικό
  - Χαμηλά επίπεδα οξυγόνου στο αίμα
  - Υψηλή οξύτητα αίματος
- Δίνετε έδαφος στον καρκίνο!

Θεραπεία Καρκίνου

- Πρέπει να περάσετε από **χειρουργείο – ραδιοθεραπεία και χημειοθεραπεία.**

- Έχετε αναρωτηθεί γιατί ο καρκίνος επανεμφανίζεται; Επειδή το περιβάλλον του σώματος ευνοεί τον καρκίνο!

- Όταν κάποιος κάνει χημειοθεραπεία, χρειάζεται ανόρθωση του ανοσοποιητικού συστήματος **άμεσα! Δώστε του πολυσακχαρίτες με το GL.** Τρέφει το ανοσοποιητικό και ενισχύει τον μυελό των οστών. Έτσι ελαττώνει τις πολλές παρενέργειες της χημειοθεραπείας και μειώνει τις πιθανότητες υποτροπής.

Θεραπεία Καρκίνου

- Αργότερα, συστήστε τα **DXN Cordypine, Morinzhi, RG, GL, Spirulina, Cordyceps and Lion's Mane σε χρόνεια βάση**, ώστε να υπάρχουν οι ελάχιστες πιθανότητες επανεμφάνισης καθότι χτίζεται ένα υγιές περιβάλλον που δεν ευνοεί τον καρκίνο:
  - Το αίμα γίνεται λιγότερο κολλώδες και κυκλοφορά καλύτερα
  - **Επιτάχυνση του ανοσοποιητικού**
  - Αποκατάσταση υγιών επιπέδων οξυγόνου στο αίμα
  - **Εξισορρόπηση του pH στο φυσιολογικό 7,3**

Πρόληψη

- Άσκηση
- Νερό
- Ύπνος
- RG/GL - Cordypine - Morinzhi

Το ¨Η πρόληψη είναι καλύτερη της θεραπείας» δεν είναι απλά ένα εύηχο σλόγκαν. Σημαίνει να αποφύγετε σοβαρά προβλήματα υγείας και έναν πρόωρο θάνατο!

Ταξίδι στο Ανοσοποιητικό μας Σύστημα

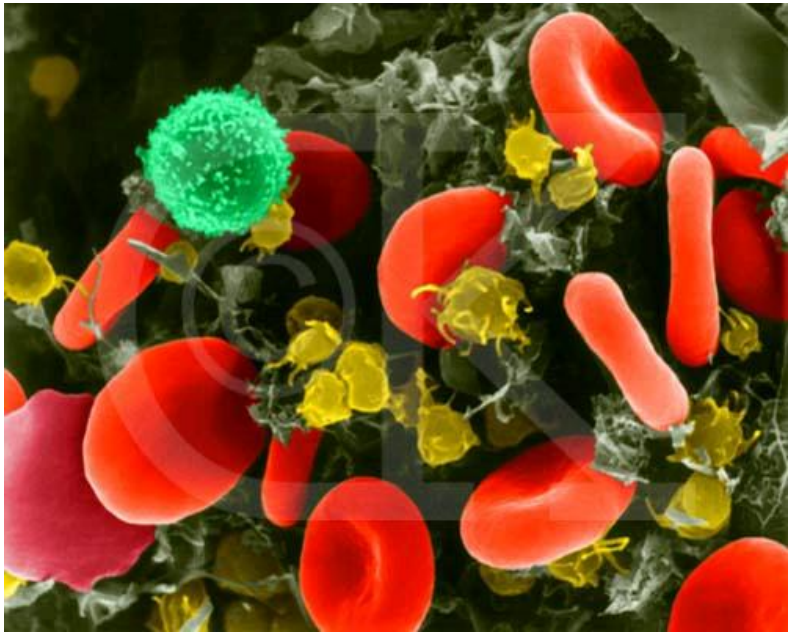

Τα ερυθρά αιμοσφαίρια μεταφέρουν οξυγόνο και θρεπτικά συστατικά

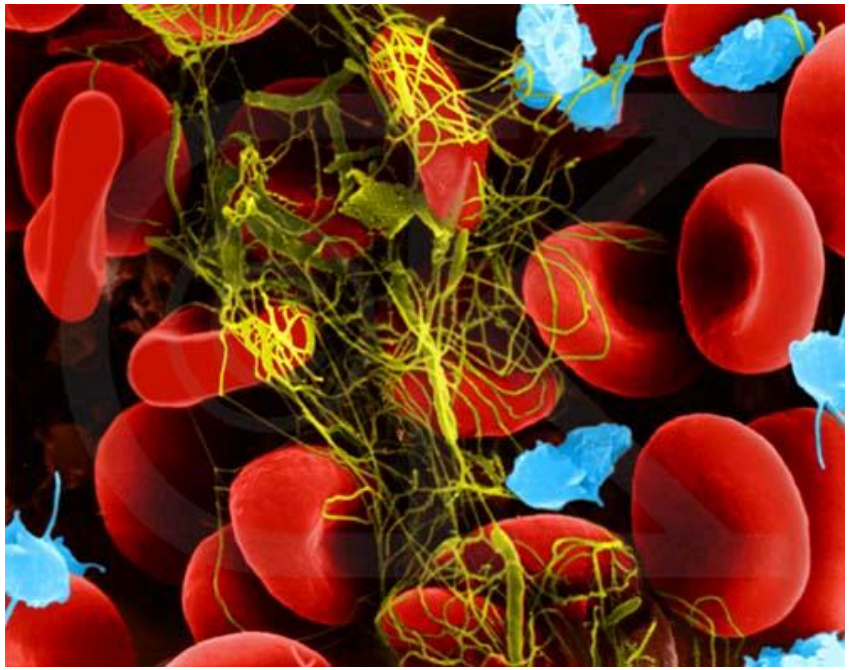

Ταξίδι στο Ανοσοποιητικό μας Σύστημα

Τα λευκά αιμοσφαίρια είναι το ανοσοποιητικό μας σύστημα

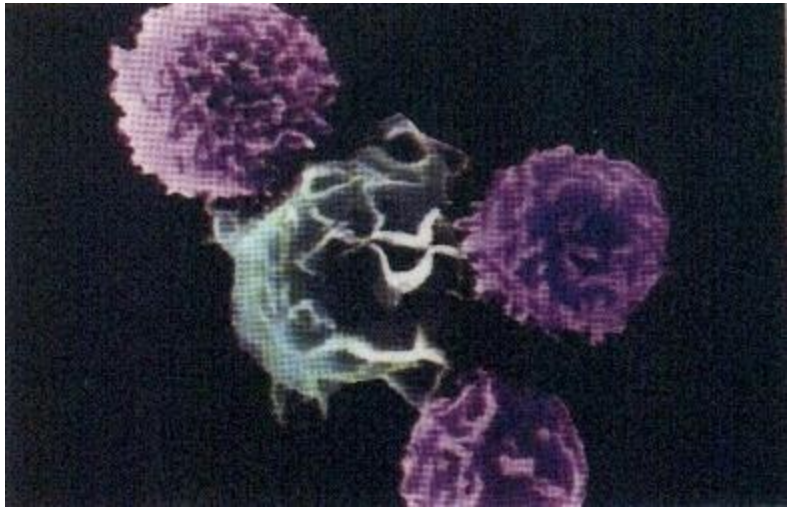

Χωρίζονται σε 2 κατηγορίες : Τα Β-λεμφοκύτταρα , που προέρχονται από τον μυελό των οστών και τα Τα – Λεμφοκύτταρα τα οποία εκπαιδεύονται στο θύμο αδένα για καταπολέμηση ασθενειών

Ταξίδι στο Ανοσοποιητικό μας Σύστημα

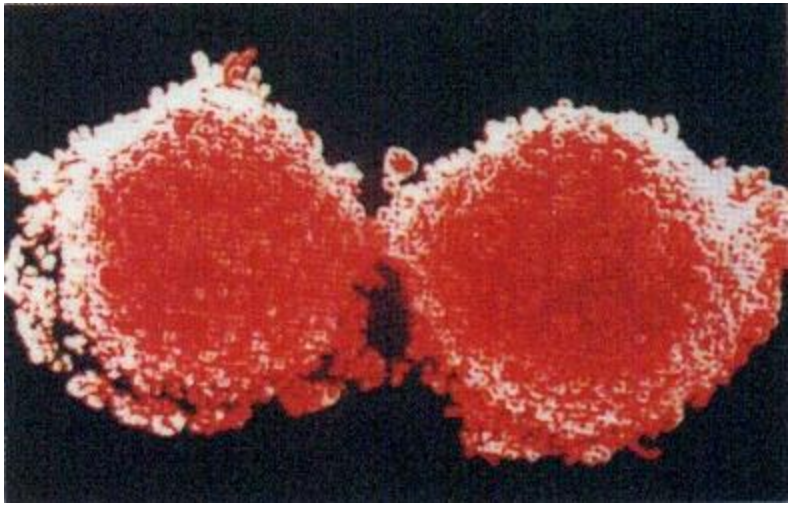

Αυτό είναι ένα Β-Λεμφοκύτταρο που παράγει αντισώματα. Έχουμε πάνω από 1 δις αντισώματα για να καταπολεμήσουμε τους ιούς, τα βακτήρια και κάθε παθογόνο.

Ταξίδι στο Ανοσοποιητικό μας Σύστημα

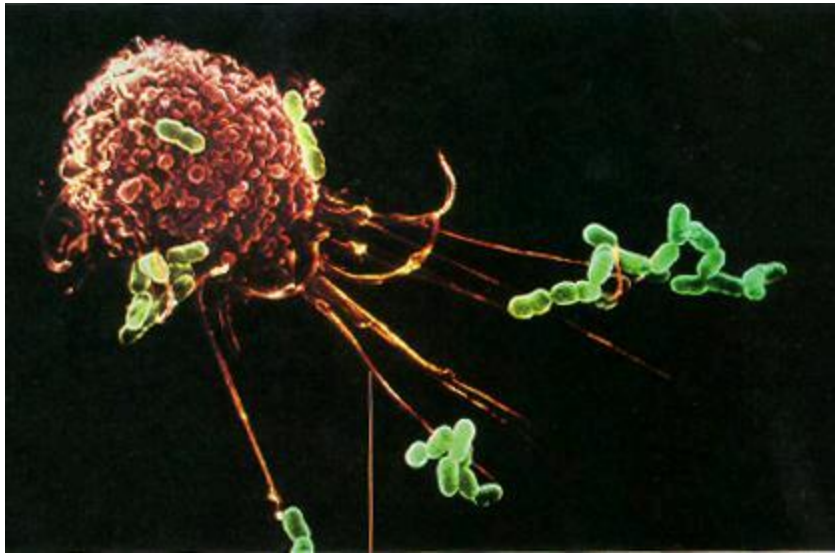

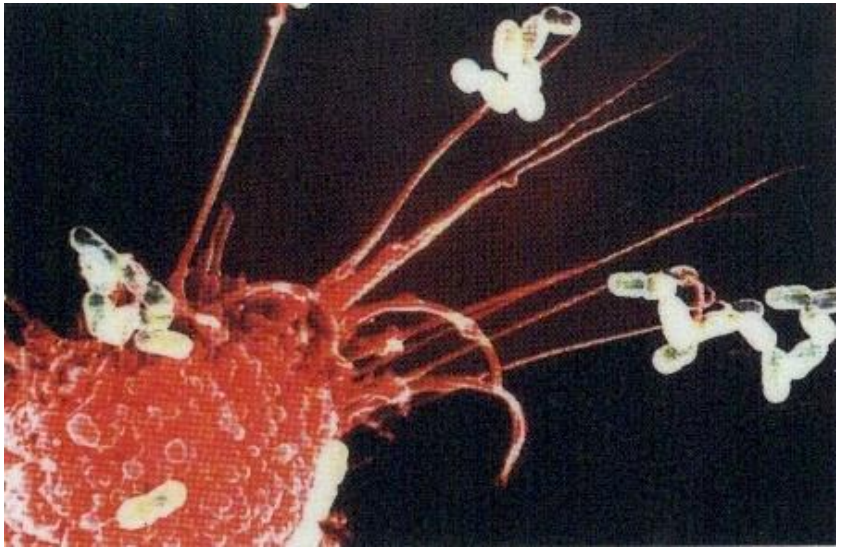

Αυτό είναι ένα μακροφάγο, ή αλλιώς ο ¨σκουπιδιάρης» του ανοσοποιητικού

Ταξίδι στο Ανοσοποιητικό μας Σύστημα

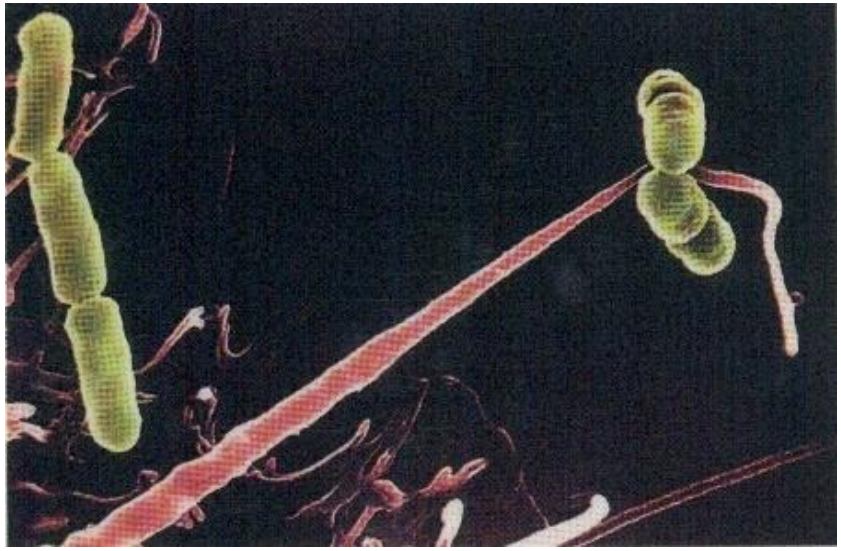

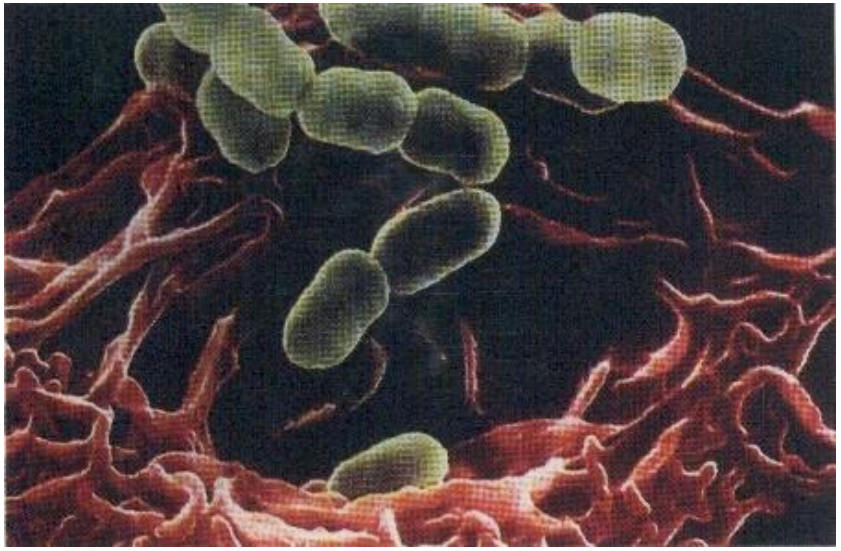

Το μακροφάγο καταναλώνει ένα βακτήριο E.coli

Ταξίδι στο Ανοσοποιητικό μας Σύστημα

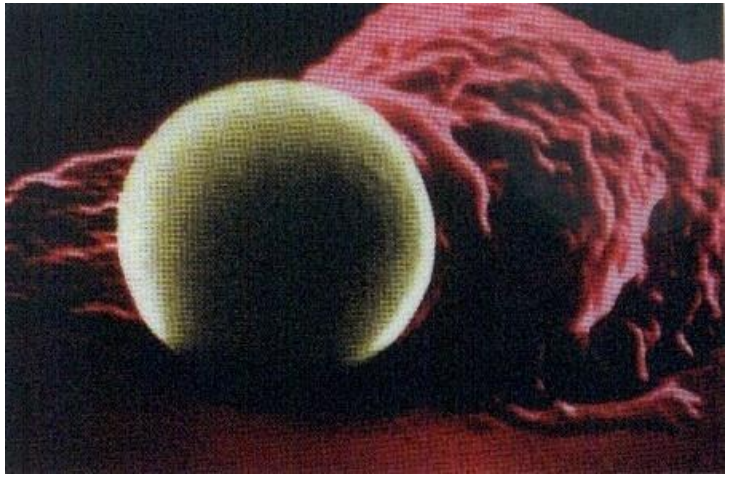

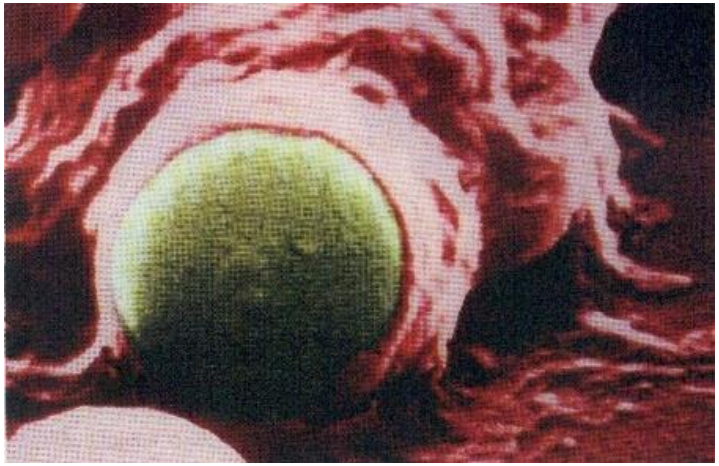

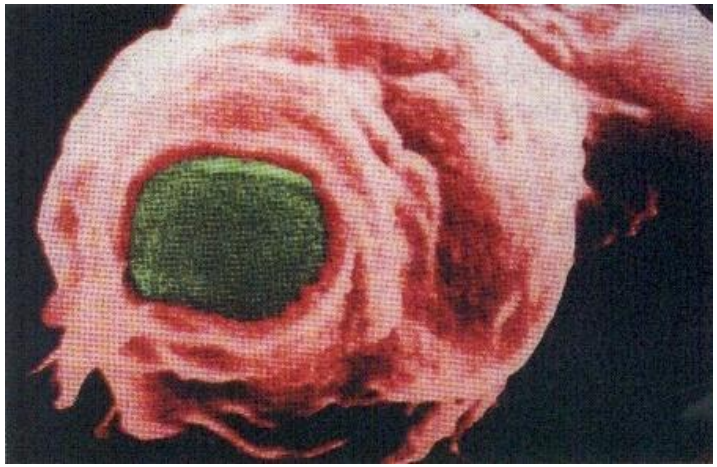

Κατάποση παθογόνου από μακροφάγο

Ταξίδι στο Ανοσοποιητικό μας Σύστημα

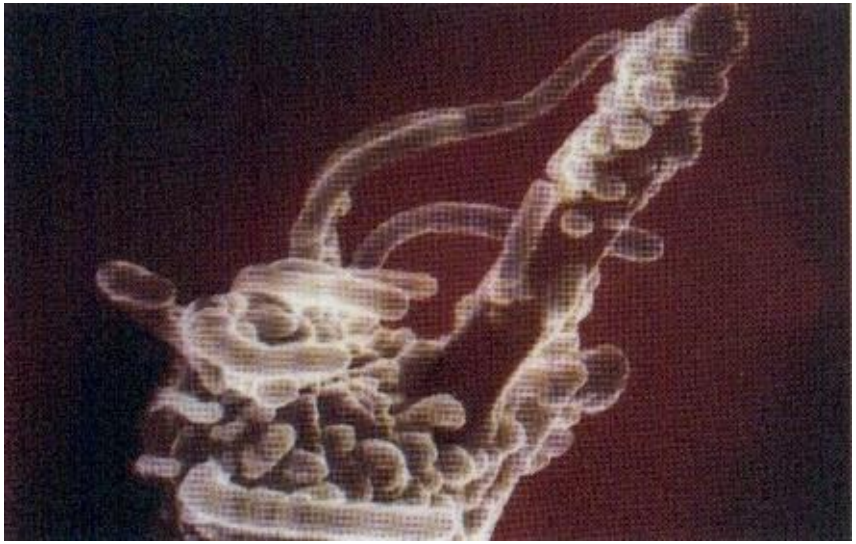

Καταποση ίνας αμιάντου

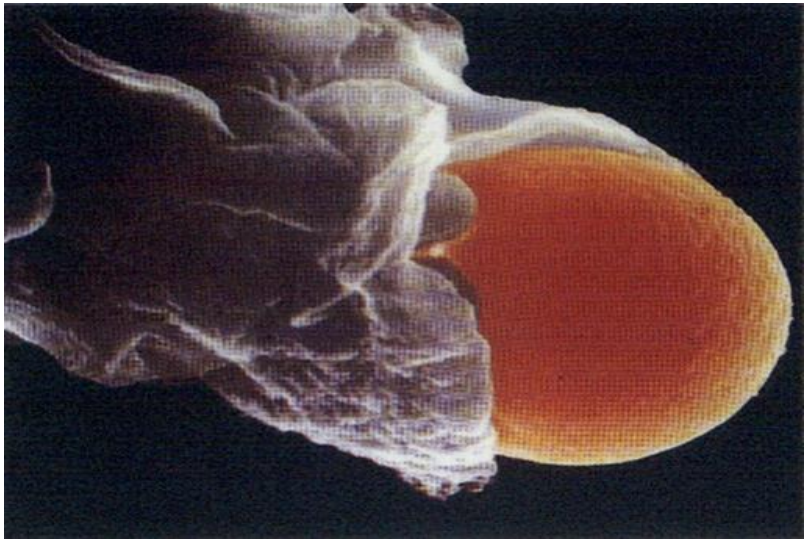

Κατάποση γηραιού ερυθρού αιμοσφαιρίου

Ταξίδι στο Ανοσοποιητικό μας Σύστημα

Ένα κύτταρο του ανοσοποιητικού ανάμεσα σε δύο μεγάλα καρκινικά κύτταρα

Ένα κύτταρο του ανοσοποιητικού επιτίθεται σε ένα καρκινικό μέχρι να πεθάνει

Ταξίδι στο Ανοσοποιητικό μας Σύστημα

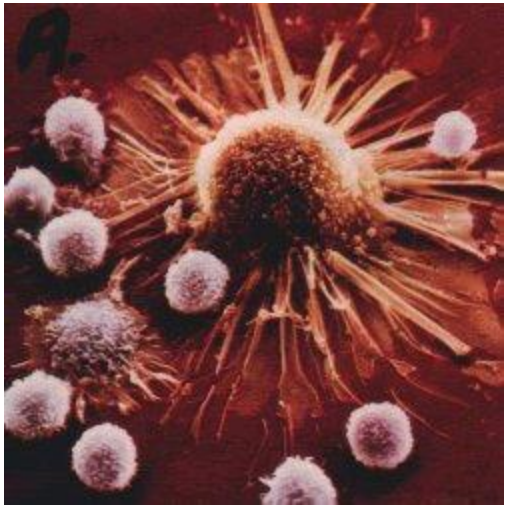

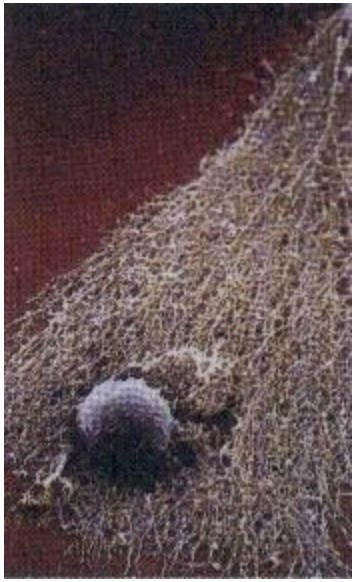

Κανονικά τα κύτταρα του ανοσοποιητικού μας επιτίθενται σε κάθε καρκινικό κύτταρο

Λειτουργίες των Προϊόντων

1. Τι γίνεται από την εξισορρόπηση του pH

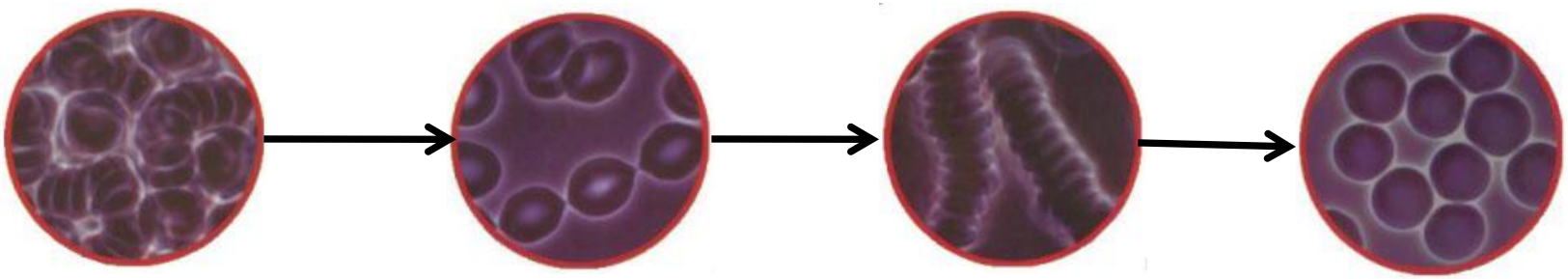

（A ）　（B ）　（C ）　（D ）

DXN Cordypine

DXN Morinzhi

DXN Vinaigrette

DXN Spirulina

Λειτουργίες των Προϊόντων

2. Καθαρισμός των αρτηριών

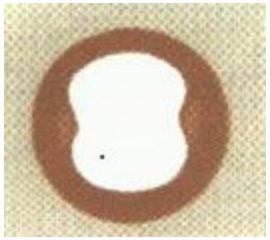
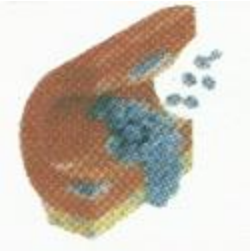

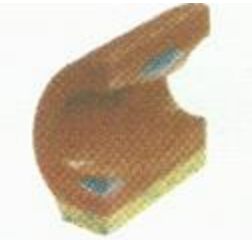

DXN RG

DXN Cordyceps

Λειτουργίες των Προϊόντων

3. Ενίσχυση του ανοσοποιητικού

DXN GL

DXN Lion's Mane

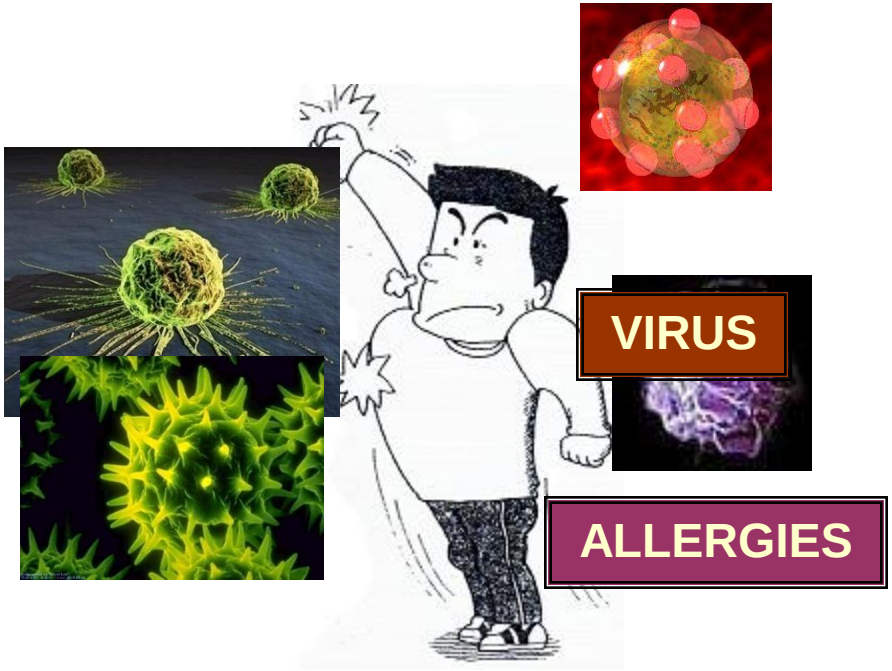

Λειτουργίες των Προϊόντων

4. Αύξηση των επιπέδων οξυγόνου στο σώμα

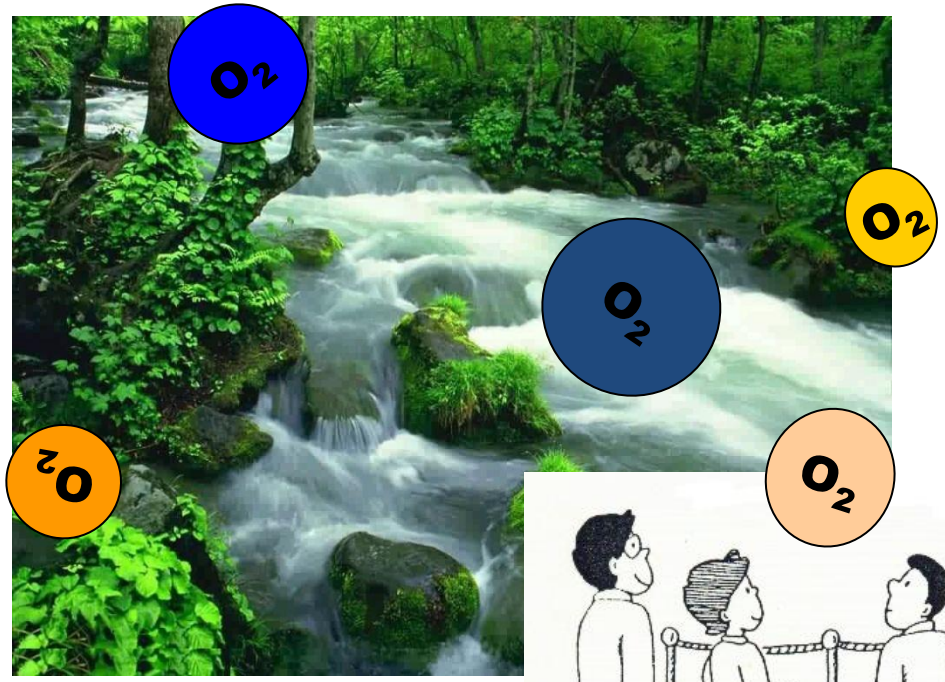

DXN GL

Λειτουργίες των Προϊόντων

5. Αυξημένη αντίσταση στο στρες

DXN RG

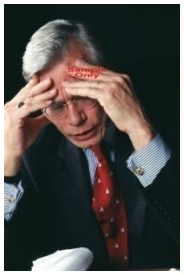

DXN Spirulina

DXN Morinzhi

IS DXN GANODERMA THE BEST IN THE WORLD?

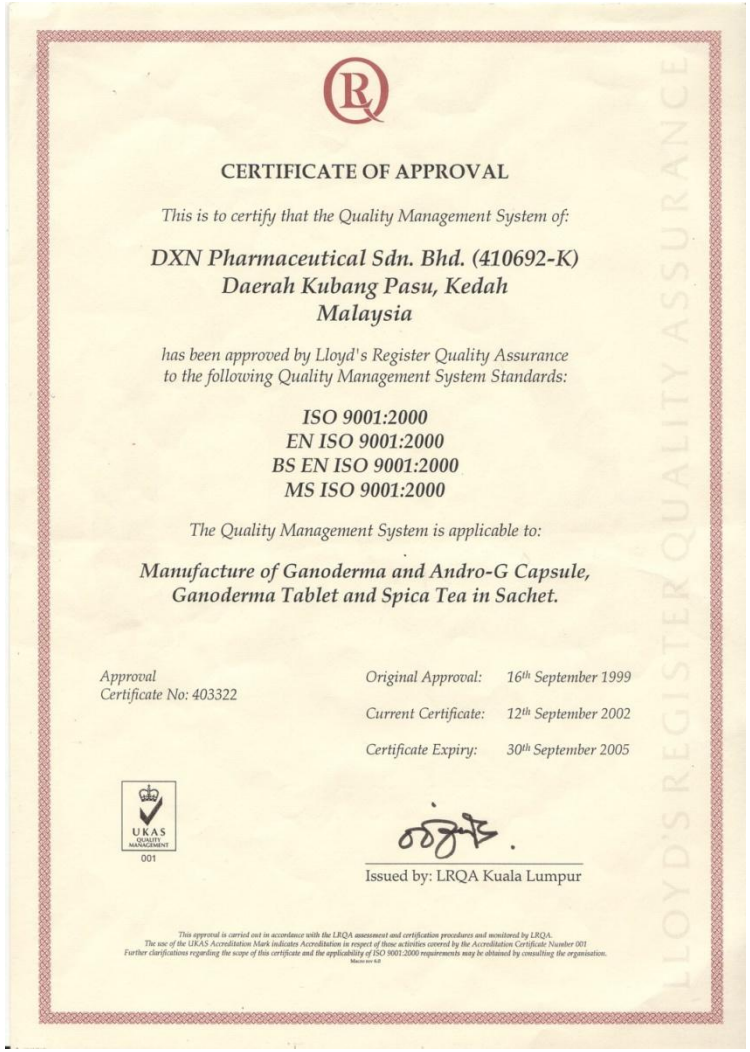

CERTIFICATE OF APPROVAL

This is to certify that the Quality Management System of:

DXN Pharmaceutical Sdn. Bhd. (410692-K)
Daerah Kubang Pasu, Kedah
Malaysia

has been approved by Lloyd's Register Quality Assurance to the following Quality Management System Standards:

ISO 9001:2000
EN ISO 9001:2000
BS EN ISO 9001:2000
MS ISO 9001:2000

The Quality Management System is applicable to:

Manufacture of Ganoderma and Andro-G Capsule, Ganoderma Tablet and Spica Tea in Sachet.

Approval Certificate No: 403322

Original Approval: 16th September 1999
Current Certificate: 12th September 2002
Certificate Expiry: 30th September 2005

UKAS QUALITY MANAGEMENT 001

Issued by: LRQA Kuala Lumpur

This approval is carried out in accordance with the LRQA assessment and certification procedures and monitored by LRQA.
The use of the UKAS Accreditation Mark indicates Accreditation in respect of those activities covered by the Accreditation Certificate Number 001
Further clarifications regarding the scope of this certificate and the applicability of ISO 9001:2000 requirements may be obtained by consulting the organisation.

LLOYD'S REGISTER QUALITY ASSURANCE

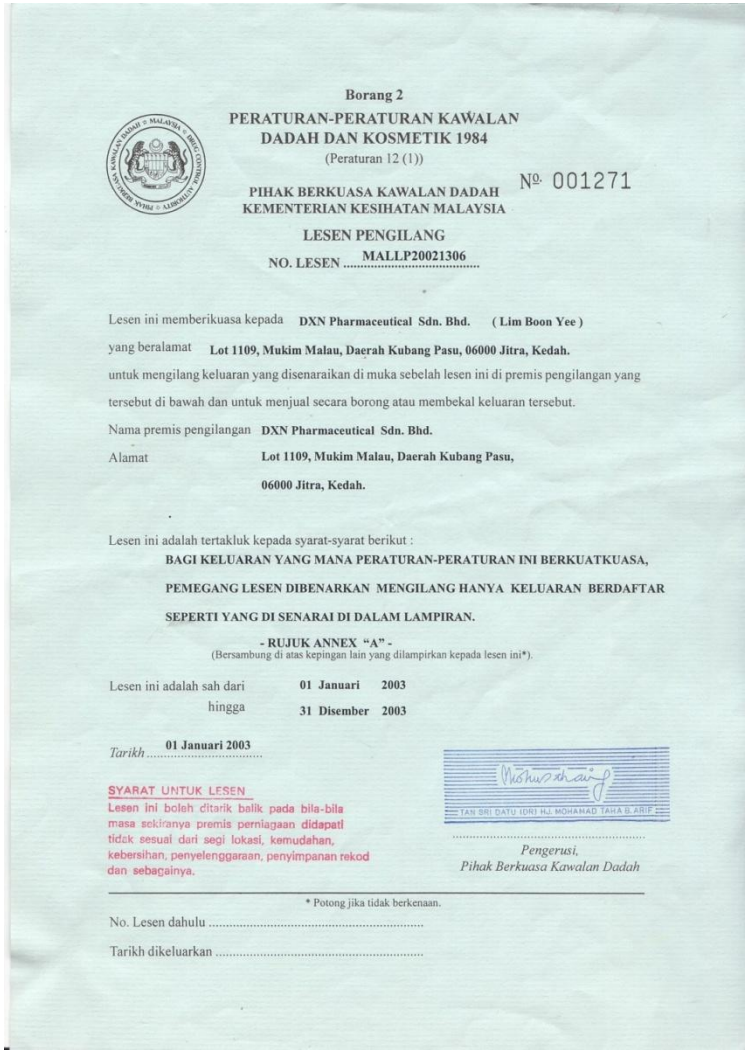

Borang 2

PERATURAN-PERATURAN KAWALAN DADAH DAN KOSMETIK 1984
(Peraturan 12 (1))

PIHAK BERKUASA KAWALAN DADAH
KEMENTERIAN KESIHATAN MALAYSIA

№ 001271

LESEN PENGILANG

NO. LESEN MALLP20021306

Lesen ini memberikuasa kepada **DXN Pharmaceutical Sdn. Bhd.** **(Lim Boon Yee)**
yang beralamat **Lot 1109, Mukim Malau, Daerah Kubang Pasu, 06000 Jitra, Kedah.**
untuk mengilang keluaran yang disenaraikan di muka sebelah lesen ini di premis pengilangan yang tersebut di bawah dan untuk menjual secara borong atau membekal keluaran tersebut.

Nama premis pengilangan **DXN Pharmaceutical Sdn. Bhd.**
Alamat **Lot 1109, Mukim Malau, Daerah Kubang Pasu, 06000 Jitra, Kedah.**

Lesen ini adalah tertakluk kepada syarat-syarat berikut :
BAGI KELUARAN YANG MANA PERATURAN-PERATURAN INI BERKUATKUASA, PEMEGANG LESEN DIBENARKAN MENGILANG HANYA KELUARAN BERDAFTAR SEPERTI YANG DI SENARAI DI DALAM LAMPIRAN.

- RUJUK ANNEX "A" -
(Bersambung di atas kepingan lain yang dilampirkan kepada lesen ini*).

Lesen ini adalah sah dari **01 Januari 2003**
hingga **31 Disember 2003**

Tarikh **01 Januari 2003**

SYARAT UNTUK LESEN
Lesen ini boleh ditarik balik pada bila-bila masa sekiranya premis perniagaan didapati tidak sesuai dari segi lokasi, kemudahan, kebersihan, penyelenggaraan, penyimpanan rekod dan sebagainya.

TAN SRI DATU (DR) HJ. MOHAMAD TAHA B. ARIF

Pengerusi,
Pihak Berkuasa Kawalan Dadah

* Potong jika tidak berkenaan.

No. Lesen dahulu .....

Tarikh dikeluarkan .....

Είναι το Γανόδερμα της DXN το καλύτερο στον Κόσμο;

TGA THERAPEUTIC GOODS ADMINISTRATION

Health and Ageing

CERTIFICATE OF MANUFACTURING FACILITY

DXN Pharmaceutical, SDN .BHD of Lot 1109, Mikim Malau, Daerah Kubang Pasu, Kedah Darul Aman, Malaysia has been subject to audit by officers of the GMP Audit and Licensing Section, Conformity Assessment Branch, Therapeutic Goods Administration (TGA). The TGA is part of the Australian Department of Health and Aged Care. Australia is a signatory to the Pharmaceutical Inspection Convention (PIC).

From the knowledge gained during the last audit, which was conducted on 21-22 June 2001, it is considered that the company complies with the Manufacturing Principles of the Therapeutic Goods Act 1989 which, for the range of products manufactured by this company, requires compliance with the Australian Code of Good Manufacturing Practice for Therapeutic Goods – Medicinal Products, which encompasses all the recommendations of the World Health Organisation and PIC in relation to GMP.

The company manufactures powdered mushrooms in capsule dosage form which were included in the above audit for supply to Australia.

This certificate is not issued under the WHO Certification Scheme, but is a statement of the manufacturing standard of the factory.

This certificate must not be reproduced except in full. It remains the property of the TGA and must be returned upon written demand. The validity of this certificate may be checked by contacting the undersigned.

Certificate Number: 1879 *Expiry Date: 22 June 2004

Signed

Date: 03/12/2002

A R Gould
A/g Chief GMP Auditor
GMP Audit & Licensing Section
Conformity Assessment Branch
P O Box 100, Woden, ACT, 2606, Australia
Tel: + 61 (0)2 6232 8629
Fax: + 61 (0)2 6232 8426

*Provided that re-audits are conducted when scheduled by the Therapeutic Goods Administration.

Health and Ageing 00404

No. Siri: Serial No.: 007583

JABATAN KEMAJUAN ISLAM MALAYSIA
ISLAMIC DEVELOPMENT DEPARTMENT OF MALAYSIA

Sijil Pengesahan

CERTIFICATE OF AUTHENTICATION

HALAL

Adalah dengan ini diperakukan *It is hereby certified that*

Andro-G
Ganocelium
Reishi Gano

Yang dikeluarkan / diedarkan oleh: *Manufactured/distributed by:*
DXN PHARMACEUTICAL SDN.BHD.,
LOT 1109, MUKIM MALAU,
DAERAH KUBANG PASU,
KEDAH DARUL AMAN.

Telah memenuhi peraturan HALAL mengikut Hukum Syarak
Have complied with the HALAL requirements according to Islamic Law

حلال MALAYSIA

No. Ruj: / *Ref. No:* JAKIM(22.00)/492/2/ P 239

HJ.MUSTAFA ABDUL RAHMAN
Jabatan Kemajuan Islam Malaysia
b.p Ketua Pengarah
Islamic Development Department of Malaysia for Director General

Tarikh dikeluarkan / *Date of Issue* JUN 2003
Sah sehingga / *Valid until* AKHIR MEI 2004